

PARTICOLARE SEZIONE PISTA DI SERVIZIO
SCALA 1:20

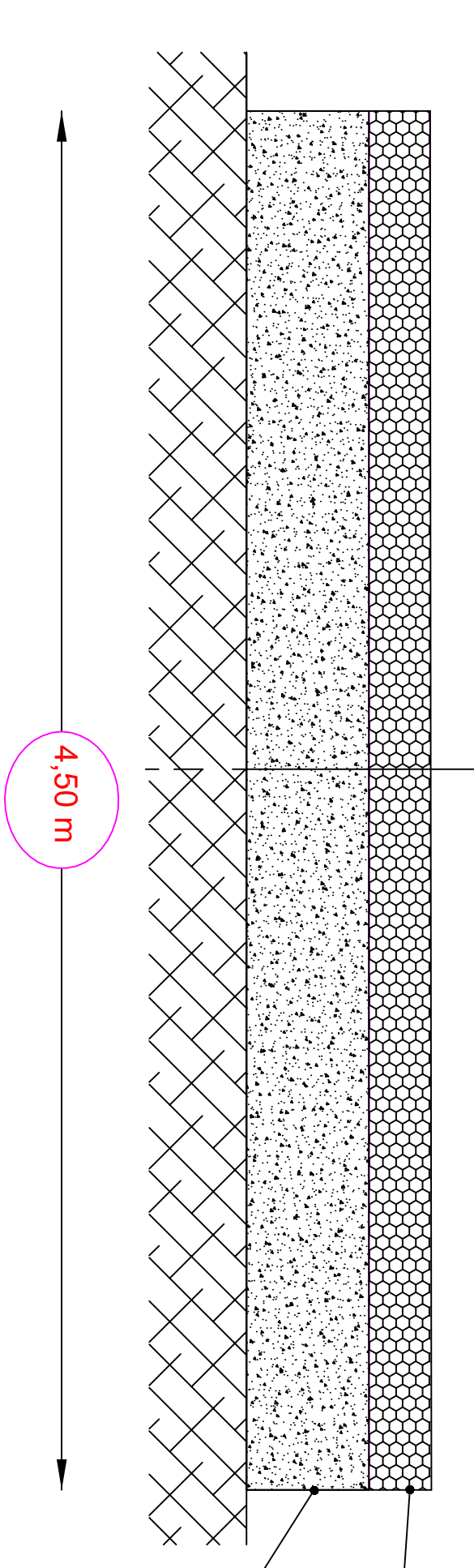

Pavimentazione naturale in terra stabilizzata con calcestruzzo frantumato (sp. = 10 cm) (voce di progetto N.P.01)
 costituzione di rilevato con mat. proveniente dalle demolizioni (sp. = 20 cm) (voce di progetto N.P.0)

Pavimentazione naturale in terra stabilizzata costituita da:
 1)Stabilizzato 0-20 costituito da calcestruzzo frantumato da frantolio sporco di terra;
 2)Misto cementato 0-10 con 130/150 kg/mc cemento Portland 325/425.

CONSORZIO DI BONIFICA 9 CATANIA
 (D.P.R.S. 23/05/1997 n. 149)
 Via Centurpe 1/A - 95128 - Catania - tel. 095/539000 - fax 095/539230

OGGETTO: INTERVENTI PER IL RIPRISTINO DELLA FUNZIONALITÀ DEL CANALE CAVAZZINI O DI O.M. IN CORRISPONDENZA DEL PONTE CANALE - PERIZIA TECNICA DEI LAVORI DI DEMOLIZIONE DEL CANALE EDI REALIZZAZIONE DI PISTA DI SERVIZIO. - STRALCIO DEL PROGETTO DEFINITIVO -



0	1	1	1	3	C	T	M	S	I	R	F00B
Codice Lavoro Anno Provinciale Titolo N° elenco allegati											

PISTA DI SERVIZIO
PLANNERIA - SEZIONE
 Scale: 1:200 - 1:20

IL PROGETTISTA	VIA: L. ORSINI BELLA TECNICA (cod. 04 - Autunno/Primavera)	ANNOZZIONI		
REV.	DATA	REMATO	CONTROLLATI	APPROVATO

REV.	DATA	REMATO	CONTROLLATI	APPROVATO
------	------	--------	-------------	-----------